

「なぜ？」に答える
「あったらいいな」に答える

“会員の声”にもとづく さまざまな活動を 展開



診療報酬改定説明会



個別指導の相談



生活を支える共済制度



オリジナルの書籍

患者も医師もともに喜べる医療を



一般社団法人
茨城県保険医協会



一般社団法人 茨城県保険医協会
代表理事 高橋 秀夫

「国民の医療の向上をはかり、保険医の生活と権利を守ろう」という目的のもと茨城県保険医協会は1974年に設立され、2014年10月には一般社団法人として再出発しました。現在、医師と歯科医師あわせて約2,100人の会員がいます。

数年来の低診療報酬政策や消費税の負担などで、地域医療に貢献してきた保険医は、厳しい医業経営を強いられています。医療再生をめざすためにも、先生方お一人おひとりのご入会が保険医協会の力量を高めることとなります。機関紙をお読みいただき、また興味深い各種研究会に参加いただき、日常の保険点数の問い合わせや共済制度の利用など、保険医協会の魅力も知っていただきたいと思えます。

先生のご入会を心よりお待ちしております。

保険請求、返戻、減点の相談に応じます

保険点数の算定方法や請求事務にかかわることなどについて、分からないことがあれば保険医協会までお問い合わせください。保険診療に精通した役員や事務局が丁寧に対応いたします。

また、2年ごとにおこなわれる診療報酬改定のときには、複雑な告示・通知を独自に編集してわかりやすくまとめたテキストを作成し、会員医療機関に無料で配布しています。このテキストを用いた「新点数説明会」も県内各地で開催します。



▲改定内容をいち早くお届けする新点数説明会

個別指導の通知が来たら、すぐにお電話を

「個別指導」に関するご相談にも応じていますので、通知を受け取ったらすぐに保険医協会までご一報ください。指導の概要や当日までの準備など、親身にご対応します。

また、わかりにくい指導の仕組みをまとめた独自のテキスト（左の写真）も無料配布しています。指導の選定基準、近年の指導の傾向など、気になることがあればお気軽にお問い合わせください。

そのほか、個別指導の日程や、指導時の指摘事項など厚生局への開示請求を行い、それらの情報を新聞などを通じていち早く会員へ提供しています。



▲指導内容などの留意点をまとめた独自のテキスト

病気や事故、老後の生活などに備えて

保険医休業保障共済保険 もしもの病気やケガでも安心

万が一病気やケガで診療をお休みされたとき、安心して療養に専念していただけるよう、医院経営や生活費用をカバーするための制度です。休業への備えは、医師だけでなく、そのご家族にとっても重要です。掛金は加入時のまま据え置きで、経費削減に貢献します。

傷病により休業し、30日分の給付を受けたとき

自宅休業の場合	8口加入のとき	5口加入のとき	3口加入のとき
	1,440,000円	900,000円	540,000円
入院休業の場合	8口加入のとき	5口加入のとき	3口加入のとき
	1,920,000円	1,200,000円	720,000円

※特定の給付要件・免責期間があります

制度のポイント

- 入院はもちろん、自宅療養、代診を置いても給付
- 給付期間が最長730日の充実保障
- 所得補償保険等の加入に関係なく給付
- 再発や後遺症にも何度でも給付（給付日数の範囲内）
- 75歳までの長期保障
- 掛金は加入時のまま上がりず、掛け捨てではありません

保険医年金 スケールメリットを活かし、安定して運用

全国で加入者数約52,000人と積立金総額1兆3,000億円を越える日本有数の団体年金制度です。ライフステージにあわせての増口や減口はもちろん、払込みの中断や口数単位での一時金受取（解約）なども可能です。年金としてはもちろん、いざというときの出費にも役に立つ制度となっています。

安定した高い運用利回り

運用利回り
 予定利率1.140%
 配当率

一時払に40口（2,000万円）にご加入いただいた場合

	10年後	15年後	20年後	25年後
総資産	21,716,000	22,880,000	24,104,000	26,756,000
利益	1,716,000	2,880,000	4,104,000	6,756,000

※予定利率は著しい経済変動などにより将来変更される場合があります

制度のポイント

- 月払い…1口1万円から（30口上限）
- 一時払い…1口50万円から
- 運用利回りが高い（予定利率 1.140%（2022年7月1日現在））
- 積立中でも1口単位で中途解約が可能なため、急な出費にもフレキシブルに対応

グループ生命保険 必要な保障を、必要な期間、必要な分だけ

開業、結婚、出産、お子様の就学・独立など、本当に必要な保障額は実はそのライフステージによって大きく変化します。グループ生命保険は毎年保障内容の見直しが可能なので、ライフステージに合わせた必要な保障をより細かく、より手頃な保険料でご準備いただけます。

1年ごとの更新、ライフステージにあわせて保障を見直すことが可能！

活用ポイント1

必要な保障額が大きくなる時期その部分はグループ保険で準備！

活用ポイント2

こまめに見直して、ムダのない保障額に！



制度のポイント

- ライフステージに合わせ毎年保障の見直しができる
- 最高保障額 6,000万円（死亡保険金）
- お手頃な保険料 例えば40歳男性6,000万円の保障で月々7,260円
- ご家族も加入できる 配偶者3,000万円まで、子ども400万円まで
- 簡単なお手続き 告知のみで医師による診査が不要

多彩な研究会を開催しています

コモンディジーズを中心に扱う「コモンディジーズ研究会」をはじめ、学術講演会、歯科に特化した歯科臨床研究会など、臨床にすぐ活かせることを主眼にした研究会などを各種開催しています。

また、指導や立入検査に備えるための個別指導対策学習会、医療安全対策学習会のほか、円滑な医院運営をサポートするための経営セミナー、スタッフ向け接遇セミナーなど、多岐にわたった内容で年間合計60回以上の研修会を県内各地で開催しています。



▲患者と医療者になりきって“挨拶”“態度”“表情”から好ましい表現法を学ぶ接遇セミナー

より早く、より正確な情報をお届けします



「茨城保険医新聞」(月1回)、「全国保険医新聞」(月3回)、「月刊保団連」(月1回)の機関紙誌を発行し、医療情勢や保険請求に関する情報、学術、審査・指導情報、経営・税務・労務対策など、診療や経営に役立つ情報をお届けします。

また、診療報酬改定時などには増刊号を発行し、疑義解釈や通知が発出された場合も、FAX速報や「茨城保険医新聞 情報版」(不定期)としてお届けしています。ホームページにも上記のような情報や、各種研究会の日程、会員福利厚生などを掲載しています。

◀難解な告示・通知を独自に編集してわかりやすくまとめた『診療報酬改定のポイント』(医科)と『改定の要点と解説』(歯科)。改定時にはそれぞれ1冊を無料配布しています。

福利厚生をご利用いただけます

保健所からの立入検査の際にはX線の漏えい検査や個人被ばく量測定などが点検されます。保険医協会ではX線漏えい検査に必要なサーベイメータの無料貸出や個人被ばく測定に必要な被ばく放射線測定用バッジ(長瀬ランダウア)の斡旋



▲サーベイメータ

販売などを会員福利厚生としておこなっています。

その他、宿泊施設の優待、レストランの優待など、さまざまな福利厚生をご利用いただけます。

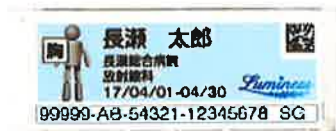

▲ルミネスバッジ

税務、経営、労務など各種相談に応じます

新規開業を予定されている先生や、開業間もない先生方を対象に、「新規開業医講習会」を毎年開催しています。経験豊富な講師陣が労務、スタッフ教育などを解説します。

また、何かお困りごとがある場合は、顧問契約または提携している税理士、社会保険労務士、一級建築士に無料でご相談いただけます(事例によっては別途料金が発生する場合があります)。

「新規開業医講習会」。社労士によるスタッフ雇用の注意点などわかりやすくポイントを絞って説明します▶



独自に作成した書籍を販売します

日頃の診療の手助けとなることを目的に、書店では手に入らない独自の書籍を多数発行しています。診療報酬や指導に関するものから、経営に関するものまで幅広く、より詳しく、よりわかりやすい内容になっています。

そのほか多数の書籍を取り揃えています。詳細については茨城県保険医協会または全国保険医団体連合会ホームページよりご確認くださいだけです。



▲指導対策や経営に役立つ書籍も多数出版



▲日頃の診療での疑問をズバリ解決

▲歯科スタッフの方にもわかりやすい書籍

ぜひご入会ください

ここには掲載しきれない、協会の事業内容や活動について、お電話または保険医協会事務局がお伺いしてご説明をさせていただきますので、まずはご連絡ください。

入会資格／茨城県内に開業、勤務または在住する保険医

入会金／なし

月額会費／【開業医】4,500円（70歳以上3,000円）

【勤務医】3,000円（準会員 2,500円※）

※2親等以内の親族で同一医療機関に2人以上の会員を登録している場合であって2人目以降の郵便物を発送しないことが前提で、かつ2人目以降の金額

お手続き／入会申込書、預金口座振替依頼書

